Карта границ территориальных зон с. Николаевка и х. Гаевка М 1:5000

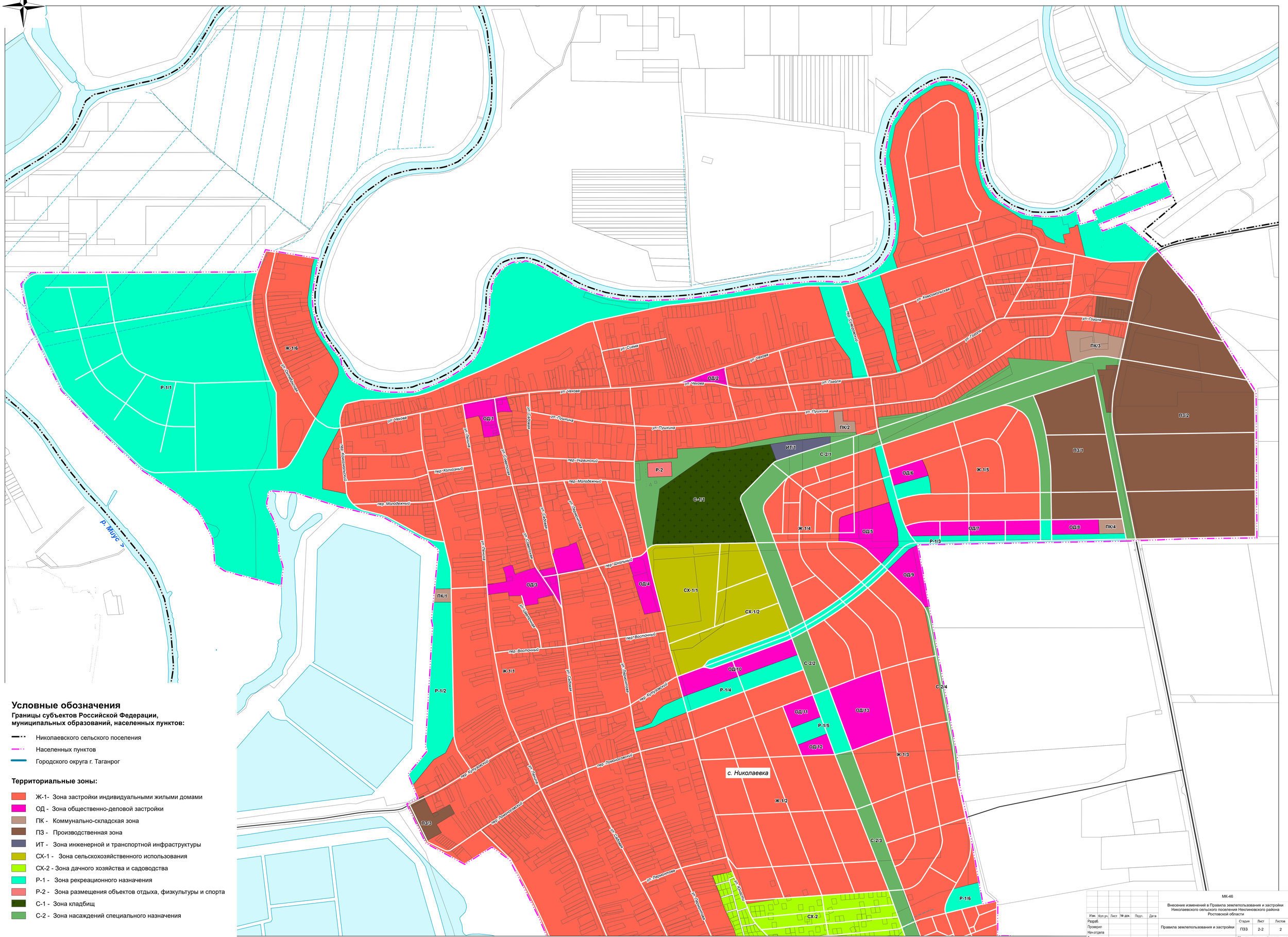

Условные обозначения

Границы субъектов Российской Федерации, муниципальных образований, населенных пунктов:

- Николаевского сельского поселения
- Населенных пунктов
- Городского округа г. Таганрог

Территориальные зоны:

- Ж-1- Зона застройки индивидуальными жилыми домами
- ОД - Зона общественно-деловой застройки
- ПК - Коммунально-складская зона
- ПЗ - Производственная зона
- ИТ - Зона инженерной и транспортной инфраструктуры
- СХ-1 - Зона сельскохозяйственного использования
- СХ-2 - Зона дачного хозяйства и садоводства
- Р-1 - Зона рекреационного назначения
- Р-2 - Зона размещения объектов отдыха, физкультуры и спорта
- С-1 - Зона кладбищ
- С-2 - Зона насаждений специального назначения

						МК-46			
						Внесение изменений в Правила землепользования и застройки Николаевского сельского поселения Неклиновского района Ростовской области			
Изм.	Кол.уч.	Лист	№ док.	Подп.	Дата				
Разраб.						Правила землепользования и застройки	Стадия	Лист	Листов
Проверил							ПЗЗ	2-2	2
Нач.отдела									
Зав.группы						Карта границ территориальных зон с. Николаевка и х. Гаевка М 1:5000	Общество с ограниченной ответственностью «УК «ДонГИС» г. Ростов-на-Дону		
Н.контр.									
ГИП									